



Ministero dell'Istruzione, dell'Università e della Ricerca

Dipartimento per l'Istruzione

Direzione Generale per gli Ordinamenti Scolastici e per l'Autonomia Scolastica

*Esami di Stato per l'abilitazione all'esercizio della libera professione di
Geometra - Sessione 2014*

Prima prova scritta o scritto-grafica

Un lotto di terreno, come indicato e quotato negli stralci planimetrici fuori scala, insiste in zona B2 del PRG del Comune con indice territoriale, $It = 0,65 \text{ mc./mq.}$, altezza massima degli edifici, 10,00 ml., distanze dai confini, 5,00 ml., distanze dai confini con le strade pubbliche, 7,00 ml.

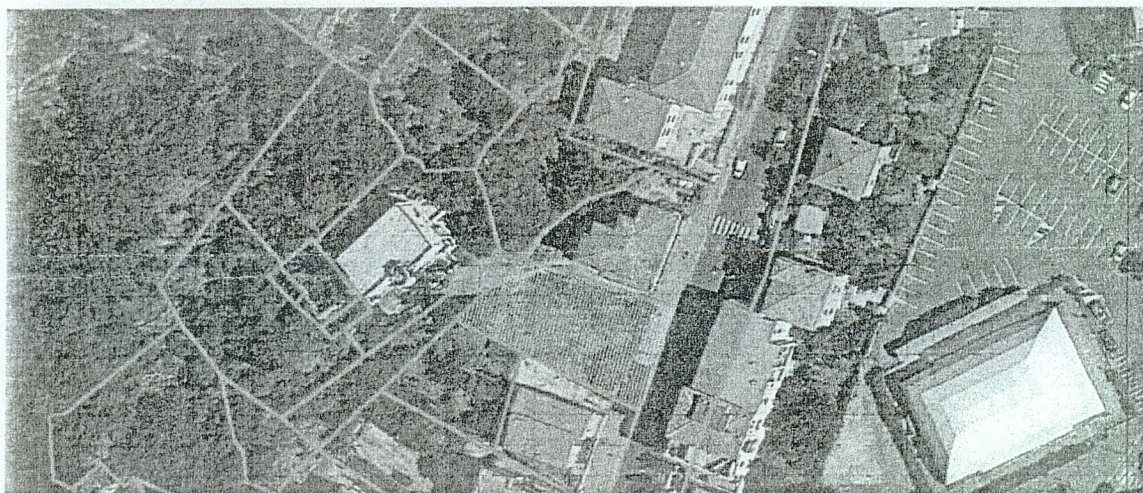

Il candidato esegua il progetto di massima di un edificio di civile abitazione plurifamiliare e delle sistemazioni esterne, tenendo conto che il piano interrato è destinato anche a parcheggio da verificare secondo la Legge 122/89 (Legge Tognoli). Gli elaborati da eseguire sono: 1) Pianta delle sistemazioni esterne e copertura del fabbricato in scala 1:500; 2) Pianta P.T., Piano tipo, Prospetti e almeno una Sezione in scala 1:200

Legge 122/89 (Legge Tognoli).

Art. 1 (omissis)...

Art. 2

1. (omissis)...

2. L'articolo 41-sexies della legge 17 agosto 1942, n. 1150, è sostituito dal seguente: «Art. 41-sexies. -

Nelle nuove costruzioni ed anche nelle aree di pertinenza delle costruzioni stesse, debbono essere riservati appositi spazi per parcheggi in misura non inferiore ad un metro quadrato per ogni dieci metri cubi di costruzione»....

Artt. da 3 a 8 (omissis)...

Art. 9

1. I proprietari di immobili possono realizzare nel sottosuolo degli stessi ovvero nei locali siti al piano terreno dei fabbricati parcheggi da destinare a pertinenza delle singole unità immobiliari, anche in deroga agli strumenti urbanistici ed ai regolamenti edilizi vigenti.

Tempo massimo per lo svolgimento della prova: ore 8.

Durante la prova sono consentiti l'uso di strumenti di calcolo non programmabili e non stampanti e la consultazione di manuali tecnici e di raccolte di leggi non commentate.



Ministero dell'Istruzione, dell'Università e della Ricerca

Dipartimento per l'Istruzione

Direzione Generale per gli Ordinamenti Scolastici e per l'Autonomia Scolastica

*Esami di Stato per l'abilitazione all'esercizio della libera professione di
Geometra - Sessione 2014*

Prima prova scritta o scritto-grafica

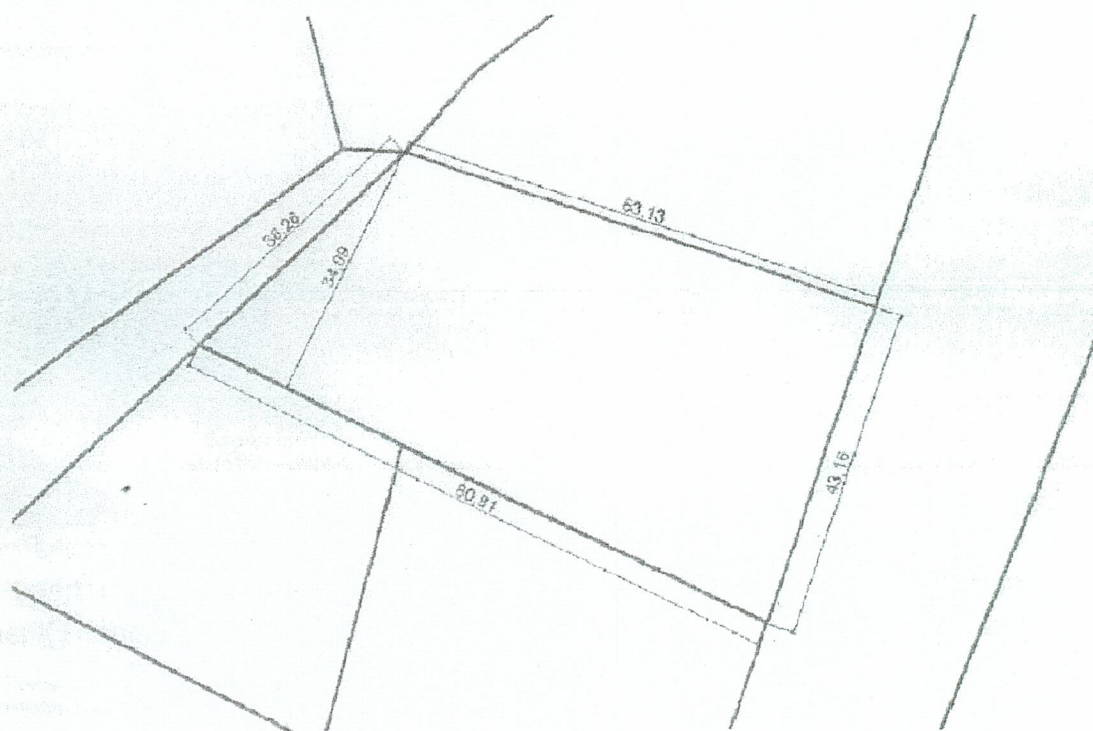

DISEGNO DEL LOTTO FUORI SCALA

Tempo massimo per lo svolgimento della prova: ore 8.

Durante la prova sono consentiti l'uso di strumenti di calcolo non programmabili e non stampanti e la consultazione di manuali tecnici e di raccolte di leggi non commentate.



Ministero dell'Istruzione, dell'Università e della Ricerca

Dipartimento per l'Istruzione

Direzione Generale per gli Ordinamenti Scolastici e per l'Autonomia Scolastica

*Esami di Stato per l'abilitazione all'esercizio della libera professione di
Geometra - Sessione 2014*

Seconda prova scritta o scritto-grafica

Della particella pentagonale ABCDE, con lati a pendenza costante, sono note le coordinate piano-altimetriche dei vertici, rispetto ad un sistema di coordinate cartesiane ortogonali:

| VERTICI | ASCISSE | ORDINATE | QUOTE |
|---------|----------|----------|----------|
| A | 258.75 m | 208.80 m | 115.37 m |
| B | 388.60 m | 75.40 m | 109.28 m |
| C | 210.20 m | -65.45 m | 99.01 m |
| D | 50.35 m | 36.25 m | 105.69 m |
| E | 73.10 m | 148.70 m | 110.28 m |

Il candidato, dopo aver calcolato le distanze e le quote dei vertici A,B,C,D,E dia del terreno una rappresentazione a curve di livello con equidistanza di 1m.

Successivamente progetti un collegamento stradale tra il punto A e il punto E utilizzando una pendenza massima del 5%, disegnandone la planimetria e il profilo longitudinale ed esegua il computo metrico relativo alla strada da realizzare.

Tempo massimo per lo svolgimento della prova: ore 8.

Durante la prova sono consentiti l'uso di strumenti di calcolo non programmabili e non stampanti e la consultazione di manuali tecnici e di raccolte di leggi non commentate.